

試算表送付のご案内

（有）しえあーど 御中

拝啓 貴社益々のご清栄のこととお喜び申し上げます。
さて、試算表を同封しましたのでご検討ください。敬具



記

◎売上

		(前年)	(対比)
当月	24,402 千円	22,097 千円	110.4 %
当期累計	146,156 千円	124,851 千円	117.1 %



◎利益

		(前年)
当月	71 千円	▲ 1,617 千円
当期累計	1,538 千円	▲ 3,848 千円



経過月数

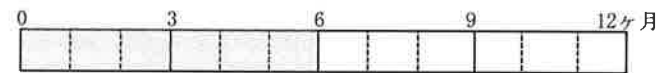

売上達成率

(前期年額=100%)



令和4年10月20日

合計残高試算表（貸借対照表）

令和 4年 9月30日 現在

0181 有限会社 しえあーど

勘 定 科 目		前月残高	借 方	貸 方	当月残高	構成比
流 動 資 産	現 金	167,496	284,236	239,385	212,347	0.2
	鴻 池 現 金	44,369	40,000	27,426	56,943	0.0
	き っ ず 現 金	110,062	252,960	265,844	97,178	0.1
	(現 金)	321,927	577,196	532,655	366,468	0.3
	郵 便 貯 金 2	45,754	10,000,000	9,335,682	710,072	0.5
	郵 便 貯 金	531,072	1,199,915	966,392	764,595	0.6
	尼 信 普 通	14,447,862	28,597,219	26,472,887	16,572,194	11.9
	尼 信 普 通 2	25			25	0.0
	(流 動 性 預 金)	15,024,713	39,797,134	36,774,961	18,046,886	13.0
	定 期 預 金	1,000,000			1,000,000	0.7
	(固 定 性 預 金)	1,000,000			1,000,000	0.7
	(預 金)	16,024,713	39,797,134	36,774,961	19,046,886	13.7
	[現 金 預 金]	16,346,640	40,374,330	37,307,616	19,413,354	14.0
	売 掛 金	51,443,939	23,744,057	26,808,617	48,379,379	34.8
	[営 業 債 権]	51,443,939	23,744,057	26,808,617	48,379,379	34.8
	短 期 貸 付 金	300,000		20,000	280,000	0.2
	仮 払 金	131,570	64,219	64,219	131,570	0.1
未 収 入 金	150,000			150,000	0.1	
[そ の 他 流 動 資 産]	581,570	64,219	84,219	561,570	0.4	
【 流 動 資 産 】	68,372,149	64,182,606	64,200,452	68,354,303	49.2	
の 固 定 資 産	建 物	33,270,068			33,270,068	23.9
	建 物 附 属 設 備	3,033,767			3,033,767	2.2
	構 築 物	1			1	0.0
	車 両 運 搬 具	4,392,963			4,392,963	3.2
	工 具 器 具 備 品	971,962			971,962	0.7
	減 価 償 却 累 計 額	1,526,600		407,800	1,934,400	1.4
	[有 形 固 定 資 産]	40,142,161		407,800	39,734,361	28.6
	出 資 金	100,000			100,000	0.1
	差 入 保 証 金	240,000			240,000	0.2
	敷 金	12,316,540			12,316,540	8.9
	建 築 協 力 金	18,311,480		55,600	18,255,880	13.1
[投 資 そ の 他 の 資 産]	30,968,020		55,600	30,912,420	22.2	
【 固 定 資 産 】	71,110,181		463,400	70,646,781	50.8	
【 資 産 の 部 】	139,482,330	64,182,606	64,663,852	139,001,084	100.0	

勘 定 科 目		前月残高	借 方	貸 方	当月残高	構成比
負 債 の 部	流 動 借 入 金		1,500,000	1,500,000		
	未 払 金	19,406,979	15,120,536	15,193,689	19,480,132	14.0
	預 り 金	1,905,593	1,905,593	937,984	937,984	0.7
	賞 与 引 当 金	1,000,000		1,000,000	2,000,000	1.4
	【 流 動 負 債 】	22,312,572	18,526,129	18,631,673	22,418,116	16.1
	長 期 借 入 金	50,117,000	658,000		49,459,000	35.6
【 固 定 負 債 】	50,117,000	658,000		49,459,000	35.6	
【 負 債 の 部 】	72,429,572	19,184,129	18,631,673	71,877,116	51.7	
純 株 主 資 産 の 部	資 本 金	3,000,000			3,000,000	2.2
	利 益 準 備 金	750,000			750,000	0.5
	【 繰 越 利 益 剰 余 金 】	63,302,758		71,210	63,373,968	45.6
	(当 期 純 損 益 金 額)	1,506,976		71,210	1,578,186	1.1
	(そ の 他 利 益 剰 余 金)	63,302,758		71,210	63,373,968	45.6
	[利 益 剰 余 金]	64,052,758		71,210	64,123,968	46.1
	【 株 主 資 本 】	67,052,758		71,210	67,123,968	48.3
	【 純 資 産 の 部 】	67,052,758		71,210	67,123,968	48.3
【 負 債 ・ 純 資 産 の 部 】	139,482,330	19,184,129	18,702,883	139,001,084	100.0	

合計残高試算表（損益計算書）

自 令和 4 年 4 月 1 日 至 令和 4 年 9 月 30 日

0181 有限会社 しえあーど

勘 定 科 目		前 月 残 高	借 方	貸 方	当 月 残 高	構 成 比	
純 売 上 高	障 害 福 祉 収 入	80,079,910		15,533,863	95,613,773	65.4	
	介 護 収 入	40,346,520		8,595,926	48,942,446	33.5	
	そ の 他 収 入	750,000		150,000	900,000	0.6	
	カ フ ェ 売 上	577,306		122,520	699,826	0.5	
〔 純 売 上 高 〕		121,753,736		24,402,309	146,156,045	100.0	
营	カ フ ェ 仕 入	286,121	112,611		398,732	0.3	
	〔 売 上 原 価 〕		286,121	112,611		398,732	0.3
	〔 売 上 総 損 益 金 額 〕		121,467,615	24,289,698		145,757,313	99.7
	業 費 及 び 一 般 管 理 費	給 与 手 当	45,944,202	8,502,127		54,446,329	37.3
雑 給		31,661,279	6,274,266		37,935,545	26.0	
賞 与		6,634,000			6,634,000	4.5	
退 職 金		23,632			23,632	0.0	
賞 与 引 当 金 繰 入		1,000,000	1,000,000		2,000,000	1.4	
法 定 福 利 費		11,005,637	7,115,552	3,076,055	15,045,134	10.3	
福 利 厚 生 費		1,162,801	129,049		1,291,850	0.9	
リ ー ス 料		649,550	129,910		779,460	0.5	
旅 費 交 通 費		829,328	131,400		960,728	0.7	
通 信 費		1,183,851	234,059		1,417,910	1.0	
交 際 費		501,686	23,372		525,058	0.4	
減 価 償 却 費		1,526,600	407,800		1,934,400	1.3	
賃 借 料		6,014,430	1,282,472	79,000	7,217,902	4.9	
保 険 料		1,431,350	234,400		1,665,750	1.1	
修 繕 費		727,200	41,250		768,450	0.5	
水 道 光 熱 費		1,378,919	355,111		1,734,030	1.2	
燃 料 費		932,034	211,372		1,143,406	0.8	
消 耗 品 費		3,069,055	869,330	3,742	3,934,643	2.7	
租 税 公 課		553,250			553,250	0.4	
事 務 用 品 費		181,259	19,962		201,221	0.1	
広 告 宣 伝 費	121,000	217,800		338,800	0.2		
支 払 手 数 料	1,649,076			1,649,076	1.1		
諸 会 費	20,608			20,608	0.0		
新 聞 函 書 費	61,425	4,565		65,990	0.0		
雑 費	1,811,586	209,492		2,021,078	1.4		
〔 販 売 費 及 び 一 般 管 理 費 〕		120,073,758	24,234,492		144,308,250	98.7	
【 营 業 損 益 金 額 】		1,393,857	55,206		1,449,063	1.0	
营 業 外 損 益	受 取 利 息	101			101	0.0	
	受 取 配 当 金	2,388			2,388	0.0	
	雑 収 入	243,157		49,500	292,657	0.2	
	〔 营 業 外 収 益 〕		245,646		49,500	295,146	0.2
	支 払 利 息 割 引 料	172,526	33,496		206,022	0.1	
	〔 营 業 外 費 用 〕		172,526	33,496		206,022	0.1
	【 营 業 外 損 益 〕		73,120	16,004		89,124	0.1
【 経 常 損 益 金 額 〕		1,466,977	71,210		1,538,187	1.1	
固 定 資 産 売 却 益		39,999			39,999	0.0	
【 特 別 利 益 〕		39,999			39,999	0.0	
【 特 別 損 益 〕		39,999			39,999	0.0	
【 税 引 前 当 期 純 損 益 金 額 〕		1,506,976	71,210		1,578,186	1.1	
【 当 期 純 損 益 金 額 〕		1,506,976	71,210		1,578,186	1.1	
【 合 計 〕			27,610,606	27,610,606			

総合財務諸表Ⅱ

0181 有限会社 しえあーど

自 令和 4年 4月 1日 至 令和 4年 9月 30日

1 損益の推移および前年同月との比較表

科 目	前 期 月 平 均		実 績												当 期 累 計		前 年 同 月 累 計		A/B			
	金 額	構 成 比	4 月 績	5 月 績	6 月 績	7 月 績	8 月 績	9 月 績	10 月 績	11 月 績	12 月 績	1 月 績	2 月 績	3 月 績	金 額 (A)	構 成 比	金 額 (B)	構 成 比				
純 売 上 高	21,921	100	23,925	22,921	25,064	24,565	25,277	24,402									146,156	100	124,851	100	117.1	
前 期 純 売 上 高	19,923	100	21,713	19,331	18,004	21,482	22,221	22,097	23,687	24,016	23,304	21,410	21,011	24,770			124,851	100	117,367	100	106.4	
期 首 棚 卸 高																						
仕 入 高	47	0.2	8	75	25	57	119	112									398	0.3	140	0.1	282.8	
製 造 原 価																						
材 料 費																						
材 料 棚 卸 増 減																						
外 注 費																						
労 務 費																						
製 造 経 費																						
仕 掛 品 棚 卸 増 減																						
期 末 棚 卸 高																						
売 上 原 価 計	47	0.2	8	75	25	57	119	112									398	0.3	140	0.1	282.8	
前 期 売 上 原 価 計			2	2	34	5	47	47	40	47	60		183	92			140	0.1				
売 上 総 損 益 金 額	21,874	99.8	23,917	22,845	25,039	24,507	25,157	24,289									145,757	99.7	124,710	99.9	116.9	
前 期 売 上 総 損 益 金 額	19,923	100	21,710	19,328	17,970	21,477	22,173	22,050	23,647	23,969	23,243	21,410	20,827	24,678			124,710	99.9	117,367	100	106.3	
販 売 費	14,544	66.3	15,611	15,494	16,014	15,363	15,120	14,776									92,381	63.2	87,865	70.4	105.1	
役 員 報 酬 ・ 給 与 ・ 雑 給	4,299	19.6	4,039	3,091	3,451	5,797	3,444	5,168									24,994	17.1	23,971	19.2	104.3	
そ の 他 の 人 件 費	97	0.4	139	252	198	114	124	131									960	0.7	473	0.4	203.0	
交 通 費	136	0.6	193	272	245	190	281	234									1,417	1.0	772	0.6	183.6	
通 信 費	18	0.1	159	251	49	40		23									525	0.4	117	0.1	446.0	
交 際 費	20	0.1	121					217									338	0.2	32	0.0	****	
広 告 宣 伝 費	3,748	17.1	3,972	5,313	3,613	3,341	3,765	3,682									23,689	16.2	22,832	18.3	103.8	
そ の 他	22,863	104	24,238	24,676	23,572	24,848	22,737	24,234									144,308	98.7	136,064	109	106.1	
販 管 費 計	▲989	▲4.5	▲320	▲1,831	1,466	▲341	2,419	55									1,449	1.0	▲11,354	▲9.1		
営 業 損 益 金 額	▲1,365	▲6.9	▲276	▲2,919	▲4,323	▲2,608	337	▲1,563	2,365	1,782	▲960	▲724	▲1,151	▲1,833	▲11,354	▲9.1	▲7,051	▲6.0	▲6.0	161.0		
前 期 営 業 損 益 金 額	657	3.0	170		3	5	66	49									295	0.2	7,839	6.3	3.8	
営 業 外 収 益 計	46	0.2	29	40	34	33	33	33									206	0.1	333	0.3	61.7	
支 払 利 息																						
そ の 他 の 営 業 外 費 用	▲377	▲1.7	▲179	▲1,871	1,435	▲369	2,452	71									1,538	1.1	▲3,848	▲3.1		
経 常 損 益 金 額	▲870	▲4.4	▲333	▲141	▲4,375	2,359	259	▲1,617	2,328	1,762	▲990	▲767	▲1,188	▲1,829	▲3,848	▲3.1	▲5,132	▲4.4	75.0			
前 期 経 常 損 益 金 額																						

【年間累計平均】

2 財産の推移および資金の運用状況

科 目	前 期 末		当 期				資 金 の 運 用		科 目	前 期 末		当 期				資 金 の 運 用	
	金 額	構 成 比	7 月 末	8 月 末	9 月 末	構 成 比	資金の源泉	資金の使途		金 額	構 成 比	7 月 末	8 月 末	9 月 末	構 成 比	資金の源泉	資金の使途
現 金 預 金 計	25,017	17.8	23,521	16,346	19,413	14.0	5,604		支 払 手 形								
営 業 債 権 計	46,305	32.9	49,527	51,443	48,379	34.8		2,073	買 掛 金								
有 価 証 券									短 期 借 入 金								
棚 卸 資 産 計									未 払 金	19,680	14.0	23,814	19,406	19,480	14.0	199	
そ の 他 の 流 動 資 産 計	678	0.5	603	581	561	0.4	116		流 動 負 債 計	21,951	15.6	26,118	22,312	22,418	16.1	466	
流 動 資 産 計	72,001	51.1	73,652	68,372	68,354	49.2	3,647		長 期 借 入 金	53,407	37.9	50,775	50,117	49,459	35.6	3,948	
有 形 固 定 資 産 計	37,897	26.9	36,778	40,142	39,734	28.6		1,837	固 定 負 債 計	53,407	37.9	50,775	50,117	49,459	35.6	3,948	
無 形 固 定 資 産 計									負 債 の 部 合 計	75,358	53.5	76,893	72,429	71,877	51.7	3,481	
投 資 そ の 他 の 資 産 計	31,005	22.0	31,023	30,968	30,912	22.2	93		株 主 資 本	65,545	46.5	64,560	67,052	67,123	48.3	1,578	
固 定 資 産 計	68,903	48.9	67,802	71,110	70,646	50.8		1,743	評 価 ・ 換 算 差 額 等								
繰 延 資 産 計									新 株 予 約 権								
資 産 の 部 合 計	140,904	100.0	141,454	139,482	139,001	100.0	1,903		純 資 産 の 部 合 計	65,545	46.5	64,560	67,052	67,123	48.3	1,578	

3 経営分析表 (期末予測) 千円/人

従 業 員 1 人 当 り 分 析 値	前 期	当 期
売 上 高	263,053	292,312
売 上 総 利 益	262,488	291,514
経 常 利 益	▲4,534	3,076
人 件 費	226,123	234,752
加 工 高 (中 小 企 業 庁 方 式)	262,488	291,514
付 加 価 値 (日 銀 方 式)	240,673	257,652

比 率 分 析 %

比 率 分 析	前 期	当 期
流 動 比 率	328.0	304.9
当 座 比 率	324.9	302.4
売 上 債 権 対 買 入 債 務		
現 預 金 対 借 入 金	46.8	39.3
固 定 資 産 と 自 己 資 本 の 割 合	105.1	105.2
自 己 資 本 比 率	46.5	48.3

回 転 率 の 分 析 回/年

回 転 率 の 分 析	前 期	当 期
現 金 預 金 回 転 率	10.5	15.1
売 上 債 権 回 転 率	5.7	6.0
棚 卸 資 産 回 転 率		
流 動 資 産 回 転 率	3.7	4.3
買 入 債 務 回 転 率		
流 動 負 債 回 転 率	12.0	13.0

推 定 棚 卸 による 利 益 の 試 算 千円

推 定 売 上 総 利 益	% の 場 合
推 定 棚 卸 高	
売 上 総 利 益	
営 業 利 益	
経 常 利 益	

損 益 分 岐 点 の 計 算 千円/年

売 上 高 ・ 年 換 算	292,312
固 定 費	288,438
変 動 費	797
固 定 費 / 売 上 高	98.7%
変 動 費 / 売 上 高	0.3%
損 益 分 岐 点	289,227

部門別損益計算書

0181 有限会社 しえあーど

自 令和 4年 9月 1日 至 令和 4年 9月30日
単位： 円

勘 定 科 目	科 C	総 合 計		共通費 0			本部 1			きつず 2			カフェ 3				
			構成比		構成比部門比		構成比部門比		構成比部門比		構成比部門比		構成比部門比				
障害福祉収入	612	15,533,863	63.7					13,103,300	100.0	84.4	2,430,563	22.0	15.6				
介護収入	613	8,595,926	35.2								8,595,926	78.0	100.0				
その他収入	614	150,000	0.6			150,000	100.0	100.0									
カフェ売上	615	122,520	0.5											122,520	100.0	100.0	
【純売上高】		24,402,309	100.0			150,000	100.0	0.6	13,103,300	100.0	53.7	11,026,489	100.0	45.2			
カフェ仕入	712	112,611	0.5											112,611	91.9	100.0	
【売上原価】		112,611	0.5											112,611	91.9	100.0	
【売上総損益金額】		24,289,698	99.5			150,000	100.0	0.6	13,103,300	100.0	53.9	11,026,489	100.0	45.4	9,909	8.1	0.0
給与手当	832	8,502,127	34.8			900,000	600.0	10.6	3,189,736	24.3	37.5	4,412,391	40.0	51.9			
雑給	833	6,274,266	25.7						2,796,856	21.3	44.6	3,477,410	31.5	55.4			
賞与引当金繰入	838	1,000,000	4.1			1,000,000	666.7	100.0									
法定福利費	836	4,039,497	16.6			4,039,497	***.*	100.0									
福利厚生費	837	129,049	0.5			105,000	70.0	81.4									
リース料	841	129,910	0.5			129,910	86.6	100.0	5,940	0.0	4.6	18,109	0.2	14.0			
旅費交通費	842	131,400	0.5			36,270	24.2	27.6	14,600	0.1	11.1	80,530	0.7	61.3			
通交信費	843	234,059	1.0			18,763	12.5	8.0	32,113	0.2	13.7	183,183	1.7	78.3			
交際費	844	23,372	0.1			23,372	15.6	100.0									
減価償却費	845	407,800	1.7			407,800	271.9	100.0									
貸借料	846	1,203,472	4.9			355,502	237.0	29.5				847,970	7.7	70.5			
保険料	847	234,400	1.0						155,390	1.2	66.3	79,010	0.7	33.7			
修繕費	848	41,250	0.2			3,850	2.6	9.3	13,200	0.1	32.0	24,200	0.2	58.7			
水道光熱費	849	355,111	1.5						226,713	1.7	63.8	128,398	1.2	36.2			
燃料	851	211,372	0.9			200,893	133.9	95.0				10,479	0.1	5.0			
消耗品費	852	865,588	3.5			753,916	502.6	87.1	69,013	0.5	8.0	40,267	0.4	4.7	2,392	2.0	0.3
事務用品費	856	19,962	0.1			19,962	13.3	100.0									
広告宣伝費	857	217,800	0.9			217,800	145.2	100.0									
新聞図書費	861	4,565	0.0						4,565	0.0	100.0						
雑費	869	209,492	0.9			200,275	133.5	95.6	8,447	0.1	4.0	770	0.0	0.4			
【販売費及び一般管理費】		24,234,492	99.3			8,412,810	***.*	34.7	6,516,573	49.7	26.9	9,302,717	84.4	38.4	2,392	2.0	0.0
【営業損益金額】		55,206	0.2			▲8,262,810	***.*	***.*	6,586,727	50.3	***.*	1,723,772	15.6	***.*	7,517	6.1	13.6
雑収入	914	49,500	0.2			49,500	33.0	100.0									
【営業外収益】		49,500	0.2			49,500	33.0	100.0									
支払利息割引料	921	33,496	0.1			33,496	22.3	100.0									
【営業外費用】		33,496	0.1			33,496	22.3	100.0									
【経常損益金額】		71,210	0.3			▲8,246,806	***.*	***.*	6,586,727	50.3	***.*	1,723,772	15.6	***.*	7,517	6.1	10.6
※ 共通費配賦 ※						▲8,246,806	***.*		4,478,297	34.2		3,768,509	34.2				
【配賦後経常損益金額】		71,210	0.3						2,108,430	16.1	***.*	▲2,044,737	▲18.5	***.*	7,517	6.1	10.6
【税引前当期純損益金額】		71,210	0.3						2,108,430	16.1	***.*	▲2,044,737	▲18.5	***.*	7,517	6.1	10.6
【当期純損益金額】		71,210	0.3						2,108,430	16.1	***.*	▲2,044,737	▲18.5	***.*	7,517	6.1	10.6

部門別損益計算書

0181 有限会社 しえあーど

自 令和 4年 4月 1日 至 令和 4年 9月 30日
単位： 円

勘定科目	科C	総合計		共通費0			本部1			きつず2			カフェ3		
		金額	構成比	金額	構成比	部門比	金額	構成比	部門比	金額	構成比	部門比	金額	構成比	部門比
障害福祉収入	612	95,613,773	65.4				80,416,201	100.0	84.1	15,197,572	23.7	15.9			
介護収入	613	48,942,446	33.5							48,942,446	76.3	100.0			
その他収入	614	900,000	0.6	900,000	100.0	100.0									
カフェ売上	615	699,826	0.5										699,826	100.0	100.0
〔純売上高〕		146,156,045	100.0	900,000	100.0	0.6	80,416,201	100.0	55.0	64,140,018	100.0	43.9	699,826	100.0	0.5
カフェ仕入	712	398,732	0.3										398,732	57.0	100.0
〔売上原価〕		398,732	0.3										398,732	57.0	100.0
〔売上総損益金額〕		145,757,313	99.7	900,000	100.0	0.6	80,416,201	100.0	55.2	64,140,018	100.0	44.0	301,094	43.0	0.2
給与手当	832	54,446,329	37.3	5,383,085	598.1	9.9	20,602,066	25.6	37.8	28,461,178	44.4	52.3			
雑費	833	37,935,545	26.0				16,330,080	20.3	43.0	21,605,465	33.7	57.0			
退職金	834	6,634,000	4.5				2,713,000	3.4	40.9	3,921,000	6.1	59.1			
賞与引当金繰入	835	23,632	0.0	23,632	2.6	100.0									
法定福利費	836	2,000,000	1.4	2,000,000	222.2	100.0									
福利厚生費	837	15,045,134	10.3	15,045,134	***. *	100.0									
リース料	841	1,291,850	0.9	1,193,216	132.6	92.4	9,559	0.0	0.7	89,075	0.1	6.9			
旅費交通費	842	779,460	0.5	779,460	86.6	100.0									
通信費	843	960,728	0.7	225,698	25.1	23.5	94,220	0.1	9.8	639,910	1.0	66.6	900	0.1	0.1
交際費	844	1,417,910	1.0	125,475	13.9	8.8	207,721	0.3	14.6	1,083,213	1.7	76.4	1,501	0.2	0.1
減価償却費	845	525,058	0.4	525,058	58.3	100.0									
賃借料	846	1,934,400	1.3	1,934,400	214.9	100.0									
保険料	847	7,217,902	4.9	2,131,512	236.8	29.5				5,086,390	7.9	70.5			
修繕費	848	1,665,750	1.1	1,431,350	159.0	85.9	155,390	0.2	9.3	79,010	0.1	4.7			
水道光熱費	849	768,450	0.5	544,050	60.5	70.8	79,200	0.1	10.3	145,200	0.2	18.9			
燃料費	851	1,734,030	1.2	1,057,714	117.5	92.5	1,097,922	1.4	63.3	636,108	1.0	36.7			
消耗品費	852	1,143,406	0.8	3,007,954	334.2	76.4	1,186	0.0	0.1	84,506	0.1	7.4			
租税公課	853	3,934,643	2.7	475,302	0.6	12.1				311,973	0.5	7.9	139,414	19.9	3.5
事務用品費	856	553,250	0.4	552,300	61.4	99.8				950	0.0	0.2			
広告宣伝費	857	201,221	0.1	145,561	16.2	72.3				55,660	0.1	27.7			
支払手数料	858	338,800	0.2	338,800	37.6	100.0									
支店手数料	859	1,649,076	1.1	1,649,076	183.2	100.0									
諸会費	861	20,608	0.0	20,608	2.3	100.0									
新聞図書費	869	65,990	0.0	38,600	4.3	58.5	27,390	0.0	41.5						
雑費	869	2,021,078	1.4	1,965,371	218.4	97.2	51,452	0.1	2.5	5,635	0.0	0.3	▲1,380	▲0.2	▲0.1
〔販売費及び一般管理費〕		144,308,250	98.7	40,118,054	***. *	27.8	41,844,488	52.0	29.0	62,205,273	97.0	43.1	140,435	20.1	0.1
【営業損益金額】		1,449,063	1.0	▲39,218,054	***. *	***. *	38,571,713	48.0	***. *	1,934,745	3.0	133.5	160,659	23.0	11.1
受取利息	911	101	0.0	101	0.0	100.0									
受取配当金	912	2,388	0.0	2,388	0.3	100.0									
雑収入	914	292,657	0.2	292,657	32.5	100.0									
〔営業外収益〕		295,146	0.2	295,146	32.8	100.0									
支払利息割引料	921	206,022	0.1	206,022	22.9	100.0									
〔営業外費用〕		206,022	0.1	206,022	22.9	100.0									
【経常損益金額】		1,538,187	1.1	▲39,128,930	***. *	***. *	38,571,713	48.0	***. *	1,934,745	3.0	125.8	160,659	23.0	10.4
※ 共通費配賦 ※				▲39,128,930	***. *		21,757,124	27.1		17,371,806	27.1				
【配賦後経常損益金額】		1,538,187	1.1				16,814,589	20.9	***. *	▲15,437,061	▲24.1	***. *	160,659	23.0	10.4
固定資産売却益	931	39,999	0.0	39,999	4.4	100.0									
【特別利益】		39,999	0.0	39,999	4.4	100.0									
【税引前当期純損益金額】		1,578,186	1.1	39,999	4.4	2.5	16,814,589	20.9	***. *	▲15,437,061	▲24.1	▲978.2	160,659	23.0	10.2
【当期純損益金額】		1,578,186	1.1	39,999	4.4	2.5	16,814,589	20.9	***. *	▲15,437,061	▲24.1	▲978.2	160,659	23.0	10.2

売上高五期比較グラフ

0181 有限会社 しえあーど

令和 4年 4月～令和 4年 9月

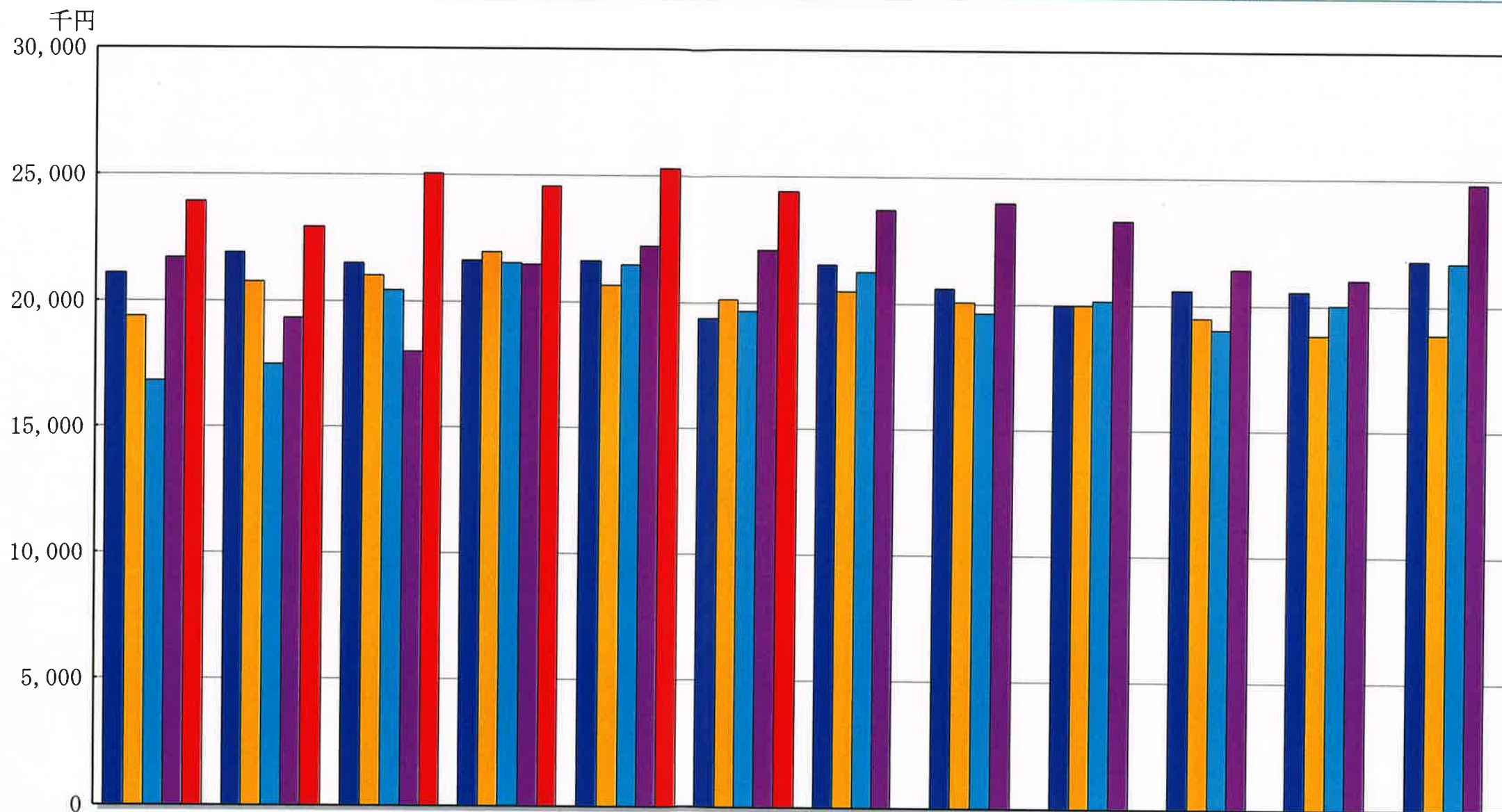

売上高		4月	5月	6月	7月	8月	9月	10月	11月	12月	1月	2月	3月
■	4. 4~ 4. 9	23,925	22,921	25,064	24,565	25,277	24,402						
■	3. 4~ 4. 3	21,713	19,331	18,004	21,482	22,221	22,097	23,687	24,016	23,304	21,410	21,011	24,809
■	2. 4~ 3. 3	16,805	17,480	20,418	21,524	21,474	19,664	21,238	19,628	20,145	19,011	20,011	21,690
■	31. 4~ 2. 3	19,369	20,747	21,014	21,946	20,641	20,120	20,462	20,074	19,969	19,483	18,811	18,873
■	30. 4~31. 3	21,080	21,909	21,493	21,625	21,628	19,383	21,525	20,610	19,952	20,585	20,559	21,775

(単位：千円)